Phillip Faber

Stjernen lyser over Betlehem

for lige stemmer (SSA) og klaver

WILHELM HANSEN MUSIKFORLAG

Stjernen lyser over Betlehem

Phillip Faber

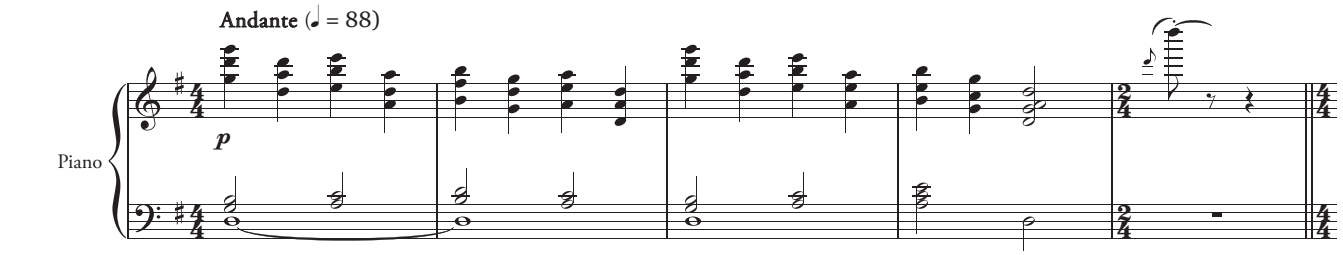

*) Separat klaverstemme findes på side 8

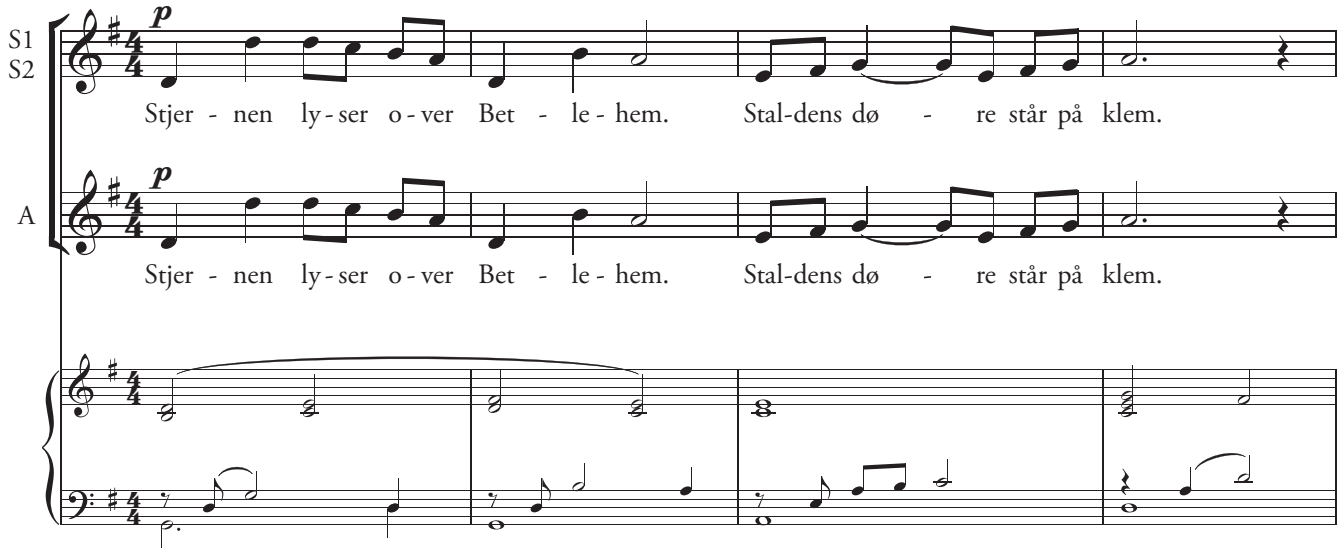

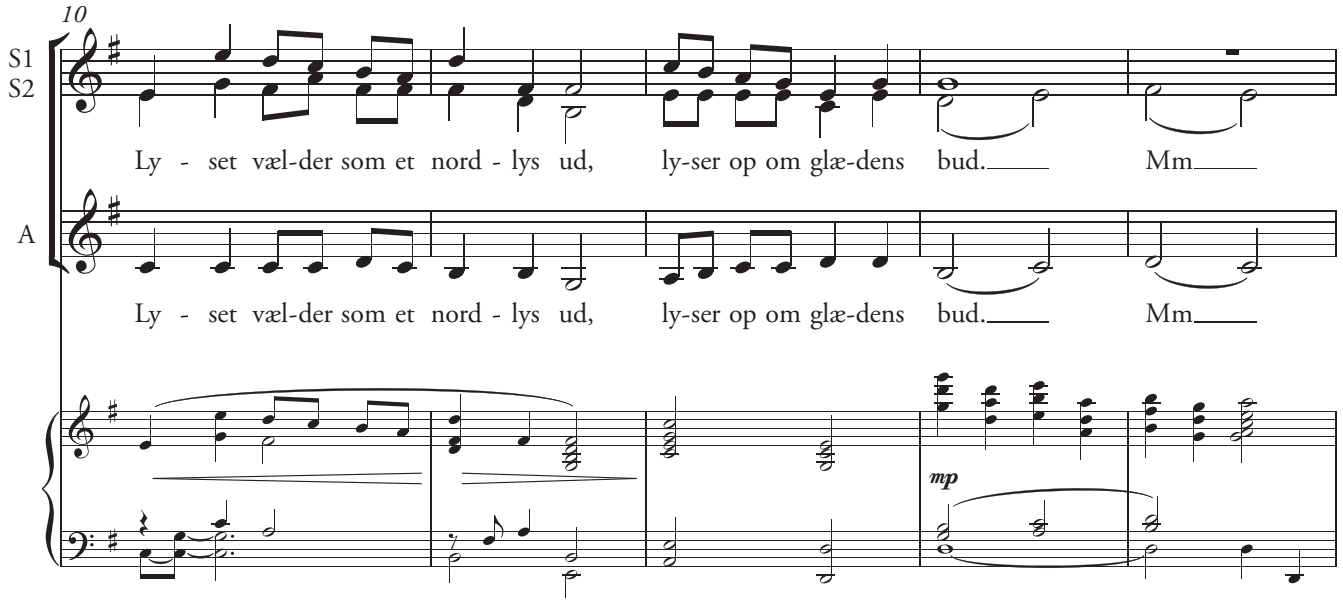

Copyright © 2015 Edition Wilhelm Hansen AS, København

WH32801EB ISBN 978-87-598-9204-6

15

S1 S2: *mp* Eng - le syn-ger o - ver Bet - le - hem, syn-ger ind i al - le hjem.

A: *mp* Eng - le syn-ger o - ver Bet - le - hem i al - le hjem.

19

S1 S2: Hyr - der bø - jer sig på mar - ken ned, *cresc.* hø - rer glæ - dens bud om

A: Hyr - der bø - jer sig på mar - ken ned, *cresc.* hø - rer glæ - dens bud om

22

S1 S2: kær - lig - hed og fred: *mf* "Følg vor sang til Da - vids stad."

A: kær - lig - hed og fred: *mf* "Følg vor sang til Da - vids stad."