Bogrejsen 1

Forlaget Elysion

Bogrejsen 1
IND I BOGEN
© Forlaget Elysion 2010

Forfatter : Keld Petersen
Illustrator: Keld Petersen
Layout: Morten Messer

Lix for alle titler: Lix 6-8

ISBN: 978-87-7719-412-2

Kopiering af denne bog er kun tilladt
i overensstemmelse med overenskomst
mellem Undervisningsministeriet og Copy-Dan.

Jens er glad.

Et lille tivoli er i byen.

Der er mange sjove ting at se og prøve.

Jens går og ser på det hele.

Han ser et rødt og gult telt.

Dér møder han en mand i mørkt tøj.

Han ser rar ud.

Den rare mand står og råber:

”Kom og kig!

Kom og prøv noget helt nyt!”

Jens ser på den rare mand.

Hvad mon det er, han har?

”Kan du lide at rejse?”

Jens ser glad på den rare mand.

Ja, det kan han da!

”Så kom med herind.”

Han går ind i sit telt.

Jens går efter.

I det røde og gule telt står en kasse.

Det er en helt blå kasse.

Den er lavet af træ.

Den har en stor knap på siden.

”Du kan rejse i den her kasse!”

Jens ser på den rare mand.

Hvad mon han mener?

Jens er ikke helt med.

”Med denne kasse kan du rejse i tid.

Og du kan rejse, hvor du vil!”

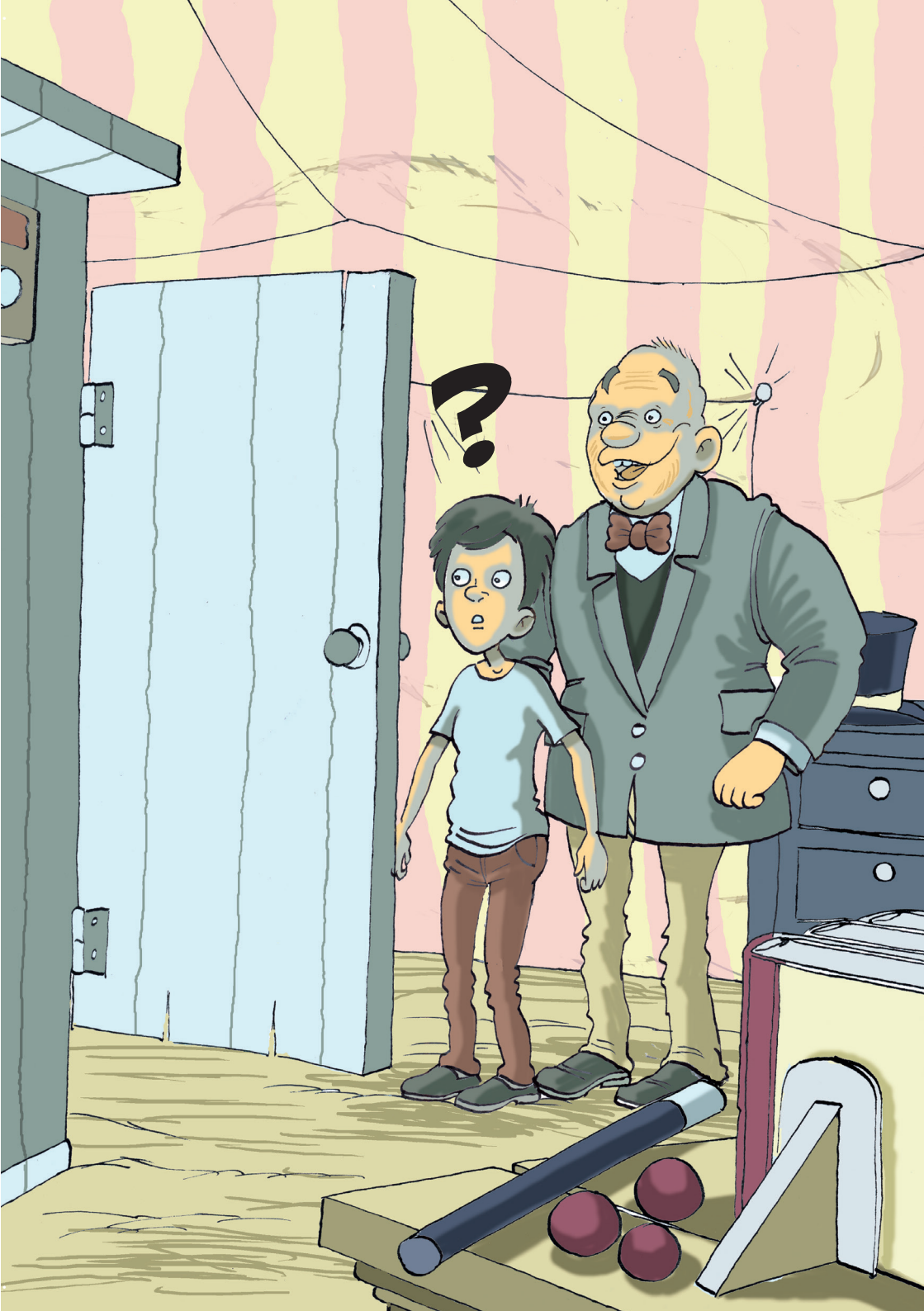

Nu er Jens med!

Det vil han gerne prøve!

”Du kan komme ind i bøger.

Ind i dem jeg har på den her hylde!”

Den rare mand viser Jens en lang hylde.

Der står en masse tykke bøger på den.

Han ser på Jens.

”Hvad med at komme ind i ”Rødhætte”?

Den bog har jeg jo lige her.

Var det noget?”

Det lyder sjovt!

Det vil Jens gerne prøve.

”Ja,” siger han.

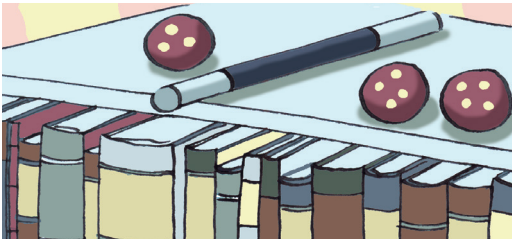

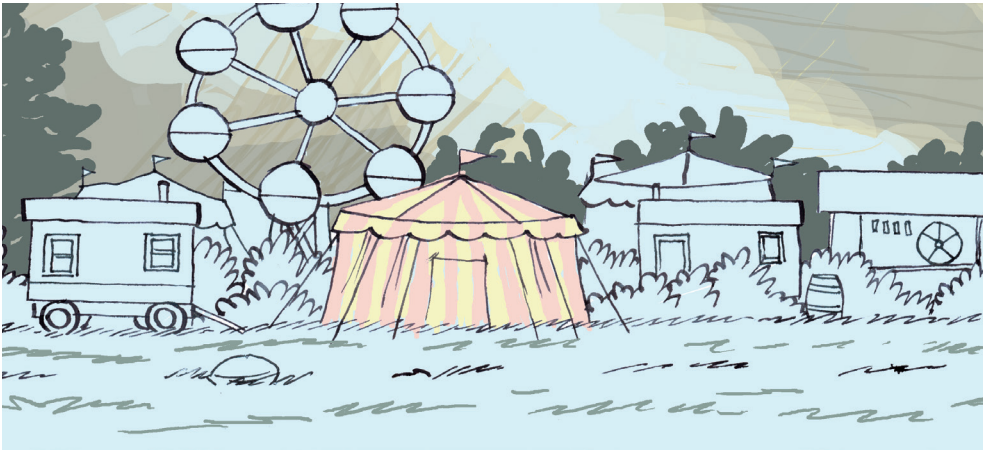

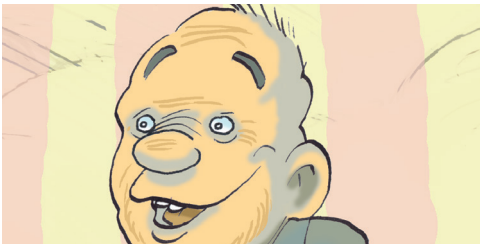

”Sæt dig ind i den blå kasse her.

Så vil du komme til den skov,

hvor ”Rødhætte” bor.

Der er bare en ting, du skal huske!

Du kan kun være der kort tid.

Vil du hjem, så tryk på den gule knap.”

Han viser Jens en gul knap.

Den er inde i den blå kasse.

Det skal Jens nok huske.

Med et hop er han inde.

Den rare mand har fat i den store knap.

Den på siden af den blå kasse.

Så sker der noget.

Der er et par blink.

Så er der sort røg.

”Wusch!”

Så er den blå kasse væk.

Væk med Jens og det hele!