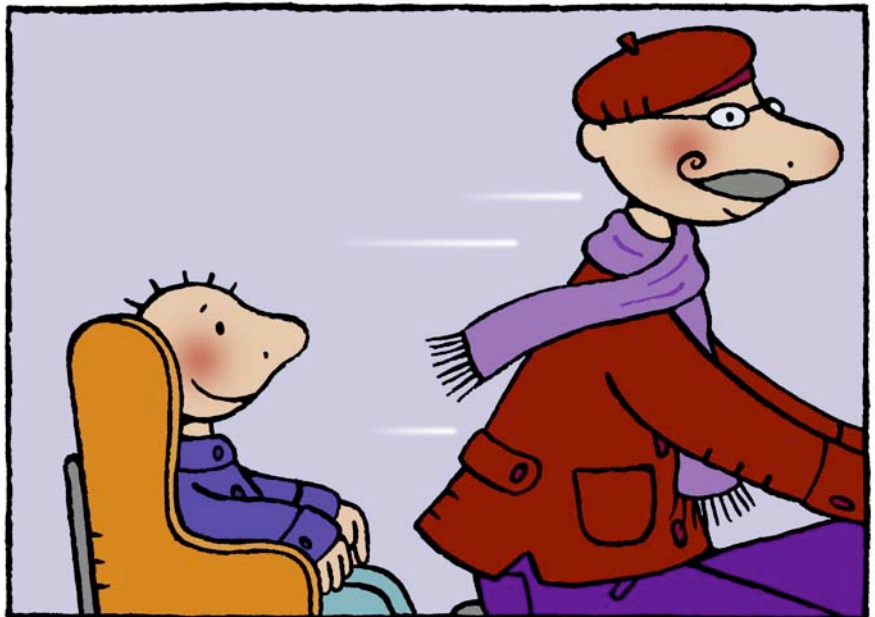

Anton sidder bagpå Bedstefars cykel. De er på vej til parken.

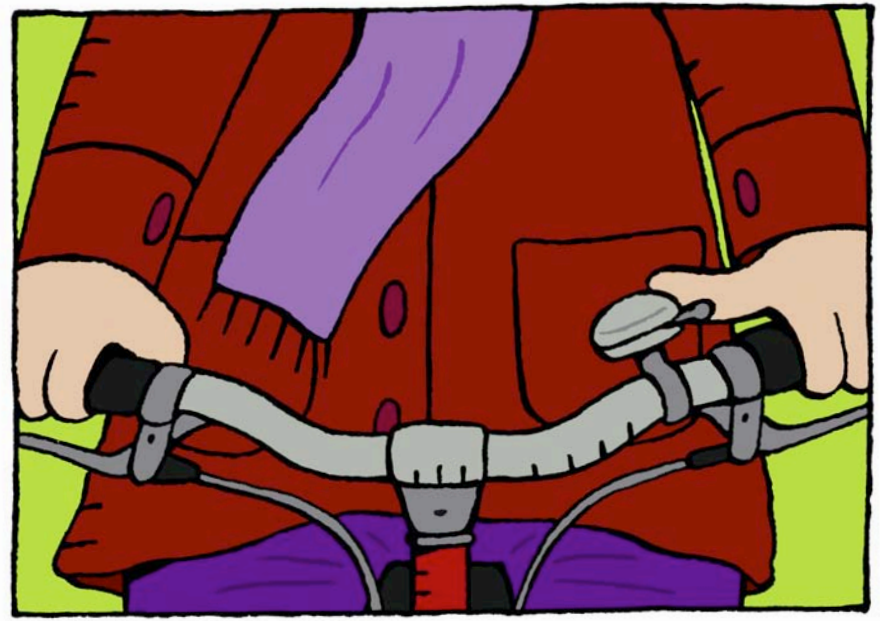

'Dingeling', Bedstefar klimter advarende med cykelklokken, når de skal overhale, og inden de stopper løfter han hånden og giver tegn.

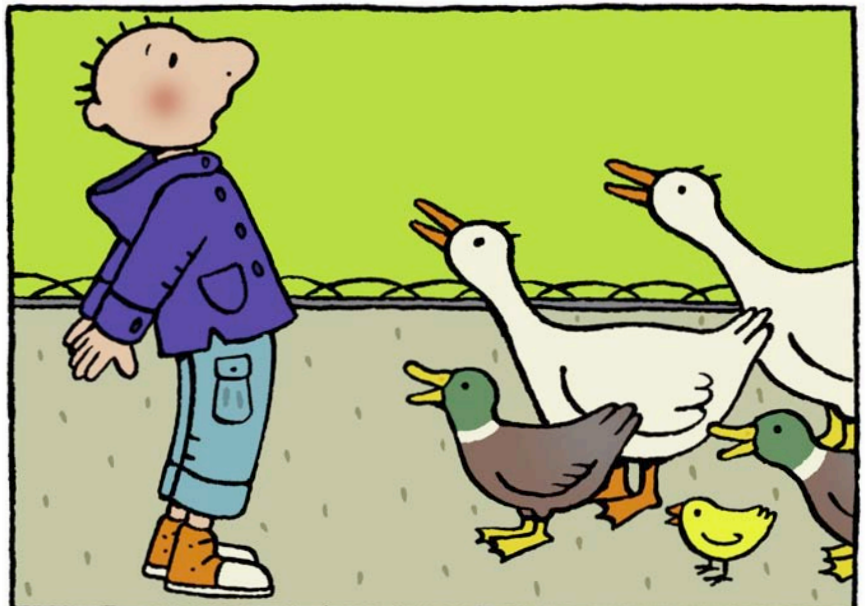

Ænderne og svanerne kommer straks op på bredden, for at se om Anton har brød med, men bakker. Han er lidt bange for de store svaner.

Bedstefar har taget en pose brød, som han har skåret i små bidder, med. Så kan ænderne nemt nappe dem.