



Troldebi

og papirflyveren

Kamilla Hygum Jakobsen

Illustrationer

Carl Quist-Møller

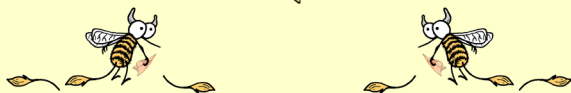

Forlaget Hverdagspoesi

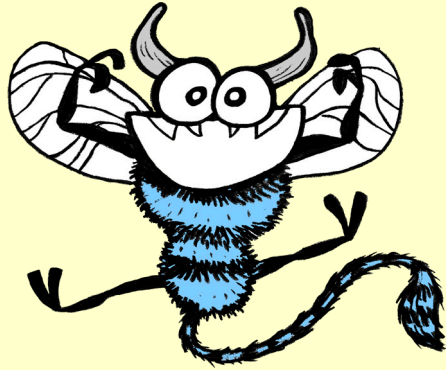

Troldebifar



Troldebimor

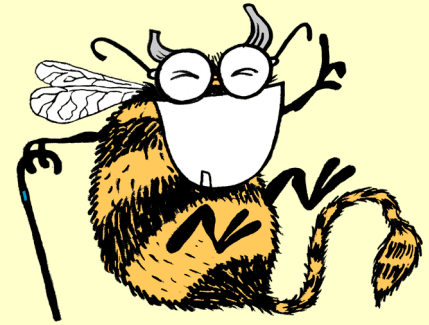

Troldeolde

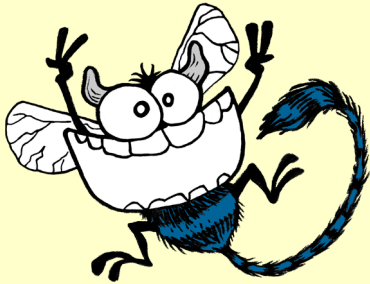

Brummebi



Snurrebi

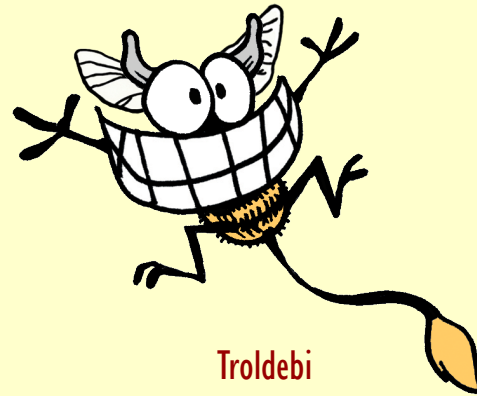

Troldebi



Minibi

Fra serien:

Troldebi i Trylleskoven

1. Troldebi i Trylleskoven
2. Troldebi: "Min brors hemmelige sted"
3. Troldebi ligger i sengen
4. Troldebi på forårsudflugt
5. Troldebi og alfabetet
6. Troldebi og fantasiens farver
7. Troldebi holder jul
8. Troldebi og papirflyveren
9. Troldebi siger farvel til Olde
10. Troldebi møder hr. Træ

Troldebi og papirflyveren

Tekst: Kamilla Hygum Jakobsen

Illustrationer: Carl Quist-Møller

Grafisk design: Rikke Strandgaard & Kamilla Hygum Jakobsen

Indlæsning og vokal: Lone Selmer Roar

Musik: Kamilla Hygum Jakobsen & Lone Selmer Roar

Musikalsk arrangement: Troldebierne - Lone Selmer Roar, Lars Hartvig Lindeborgh, Hannibal Gustafsson, Assi Roar, Rune Harder Olesen & Ayi Solomon

Lydproduktion: Lars Hartvig Lindeborgh - Apple Farm Studio

Trylleskovslyde: Licens Soundsnap.com

Alle rettigheder forbeholdes Forlaget Hverdagspoesi, Kamilla Hygum Jakobsen, Carl Quist-Møller & Troldebierne © 2021

ISBN 9788797352281



Troldebi sad med ryggen op ad sit birketræ og så op mod himlen. Skyerne drev langsomt forbi. De ser så ensomme ud, tænkte han. Han anstrengte sig, så meget han kunne, og trak to skyer tæt sammen med sine tanker.





Der lød et højt fnis bag ham.

”Hi hi hi, Troldebi! Du fik skyerne til at kysse!”

Det var Snurrebi — hans lillesøster med de lange, sjove fletninger.

Hun var meget imponeret. ”Tror du nu, de er kæresten, Troldebi?”

”Nej!” sagde Troldebi. ”Jeg leger bare med mine tanker. Jeg si’r det til dig, si’r det til dig.

De kysser ikke, AD. Og jeg ved jo overhovedet ikke, om det var mig, der gjorde det.” Han så ned i jorden.

”Tænker du meget for tiden, Drømme-Troldebi?” spurgte hans søster drillende.

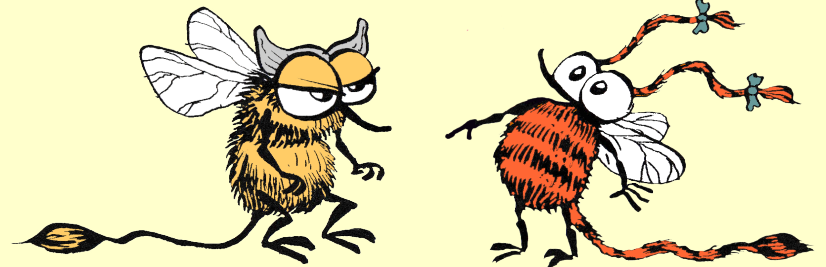

"Har du kriller i maven? Måske er du forelsket?"

"Nej!" sagde Troldebi og så stadig ned i jorden.

"Det er jeg i hvert fald ikke!"

Snurrebi sagde sin lille trolderemse:

Tryllerylle.

Troldestøv.

Gemt i blomster
busk og løv.

Tryllerylle.

Troldebi.

Sorte hale,
blomstermagi.

Hvem er det

du bedst kan li'?

Drømme-Troldebi.

